Photos extraites de l'album de Gustave Fanton d'Andon

Né en 1893 à Antibes, il participe au conflit comme aspirant au 10ème Cuirassiers, puis comme lieutenant au 60ème Régiment d'Infanterie. Il mourra en 1925 au Maroc durant la guerre du Rif.
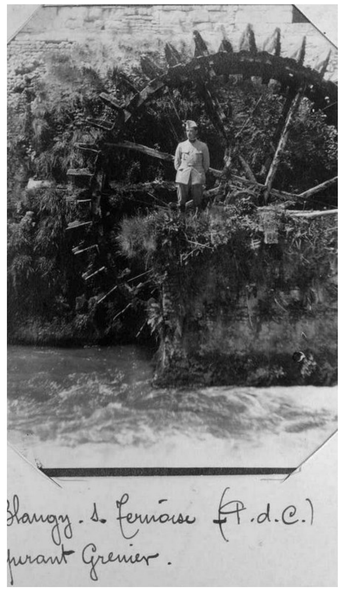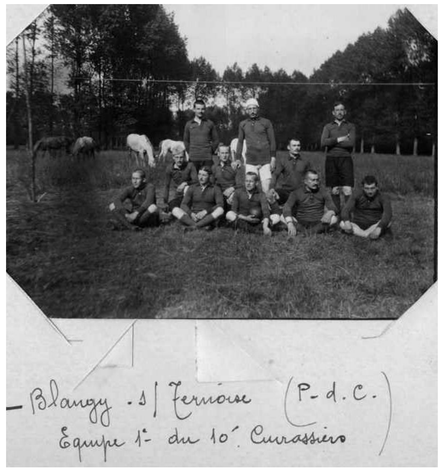
Gustave Fanton d'Andon